

目 录

WEB

20240909更新

20240430-V1.0.0-试商用

APP

20240909更新

20240430-V1.0.0-试商用

WEB

20240909更新

本次WEB更新如下：

1、增加报警类型-高温报警。

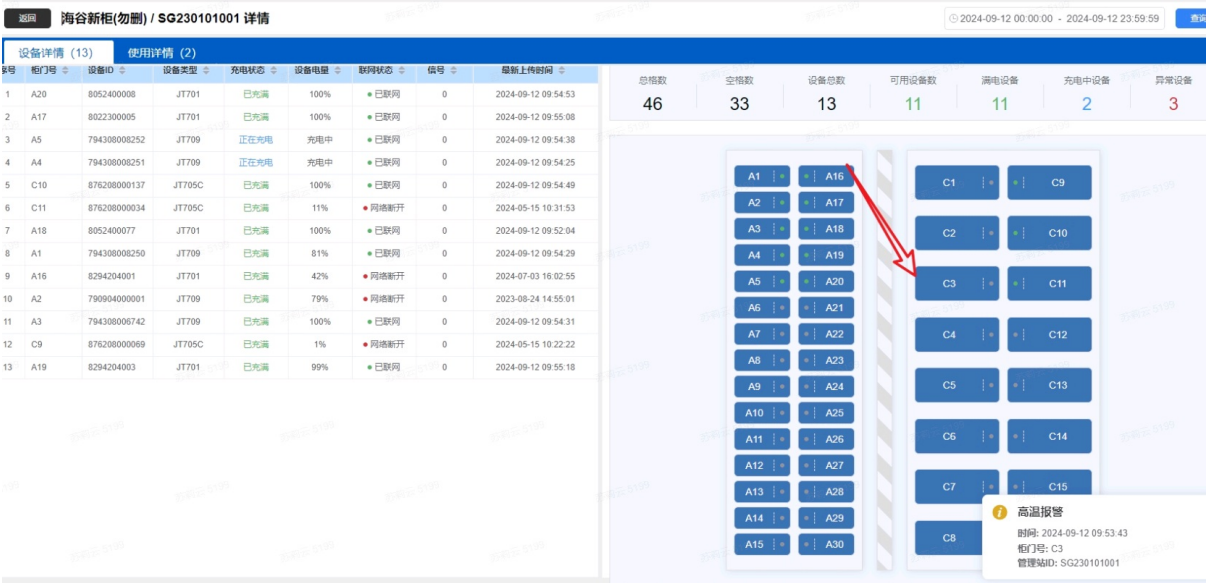

2、登录页增加APP下载二维码。



3、web增加英文集成。



4、角色增加编辑功能。

5、系统中集成安防摄像头。

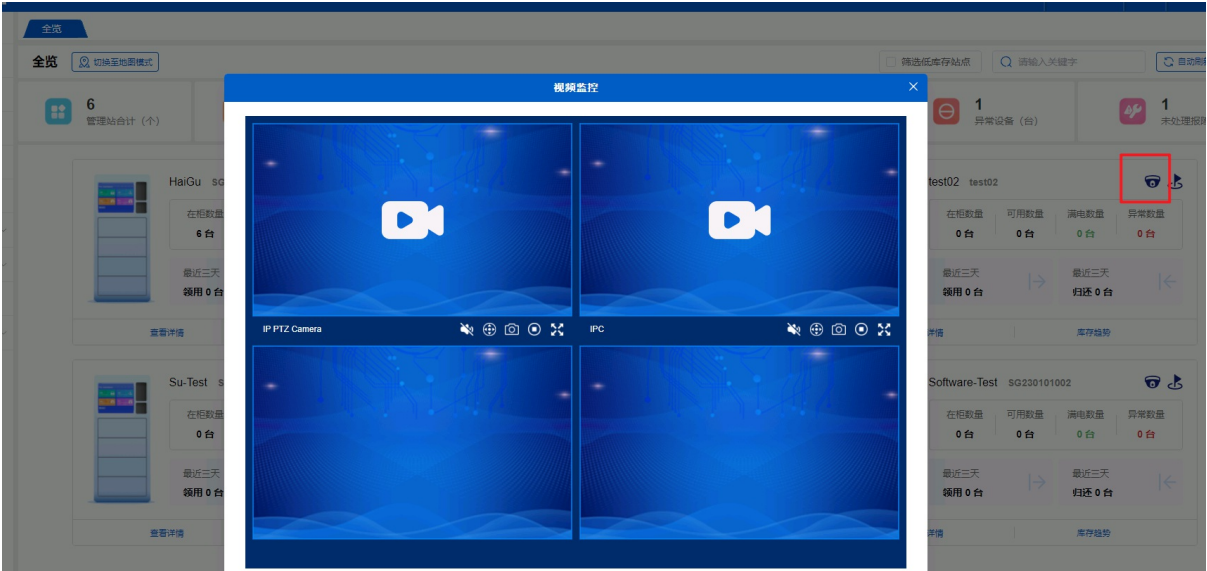

6、首页全览中的运营站支持拖动排序。

7、导航栏优化；修改为管理面板。

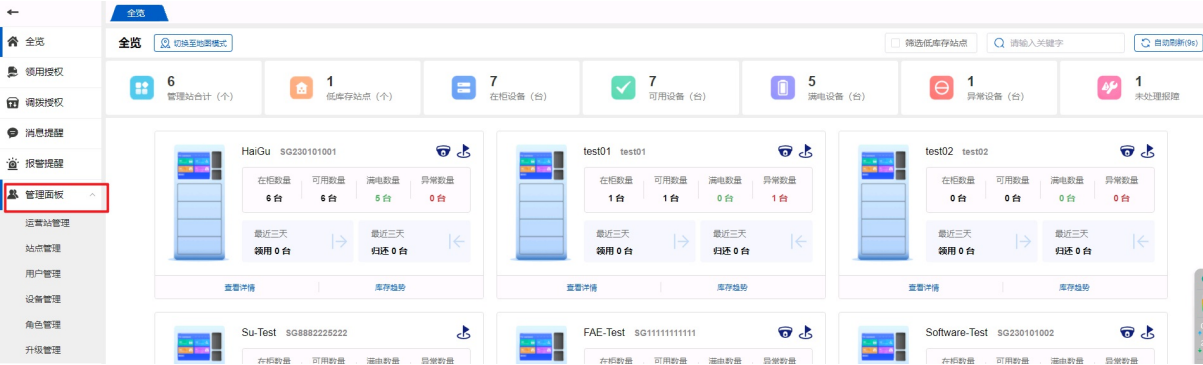

8、设备日志数据显示优化：按事件分类展示。

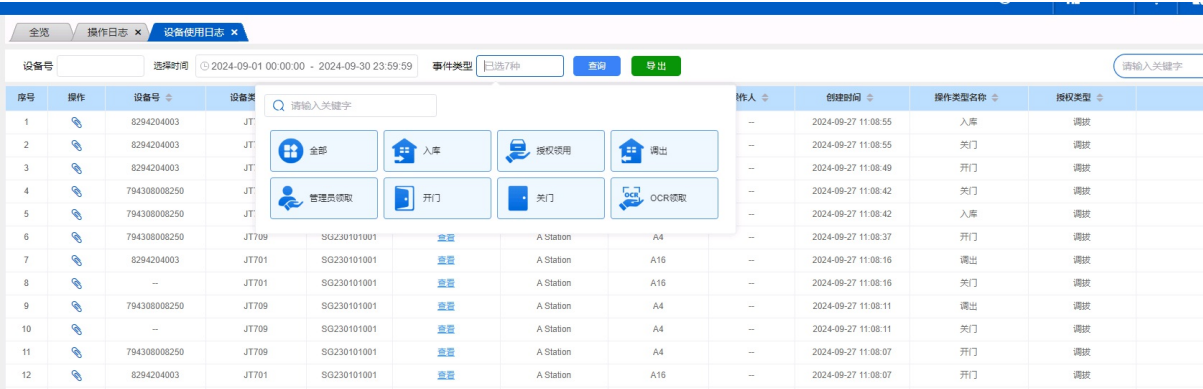

9、首页点击管理站时显示管理站围栏区域位置。

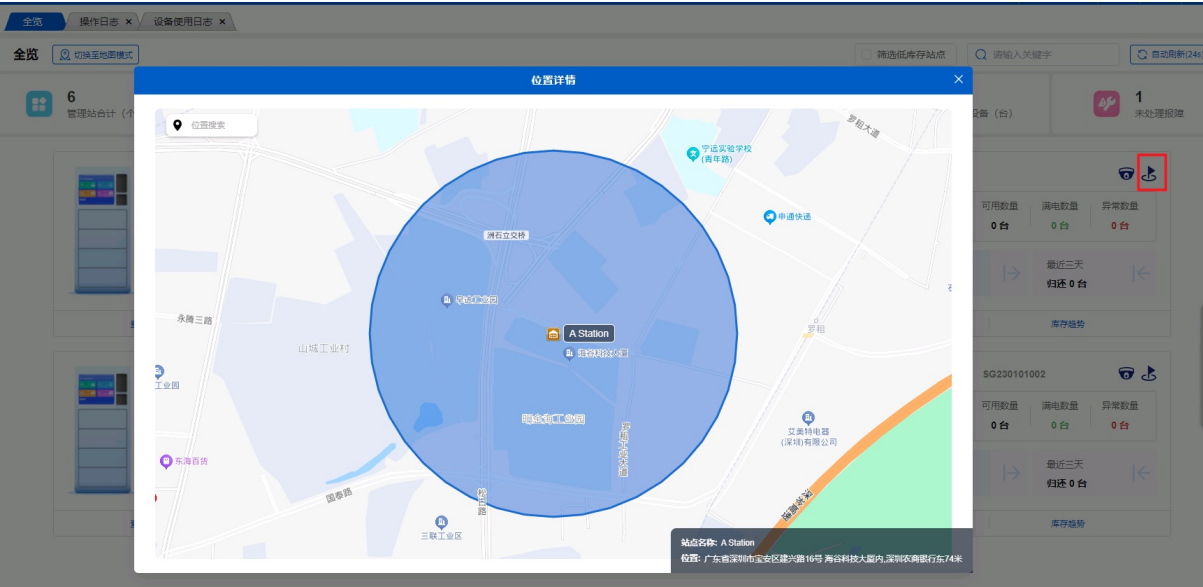

10、优化全览放大地图后数据获取异常。

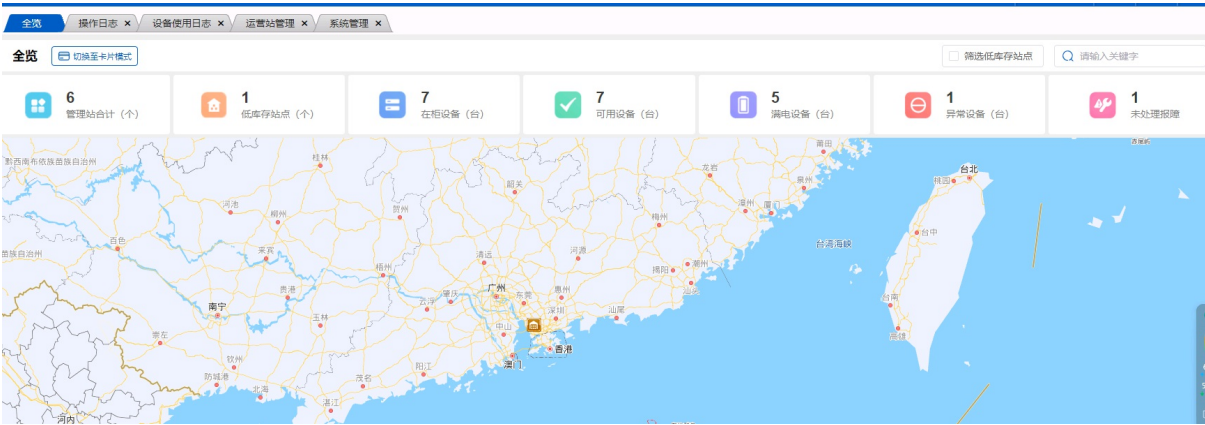

11、消息和报警分开展示。



12、下发领用授权不需要在勾选设备类型，统一归集在柜APP页面操作。

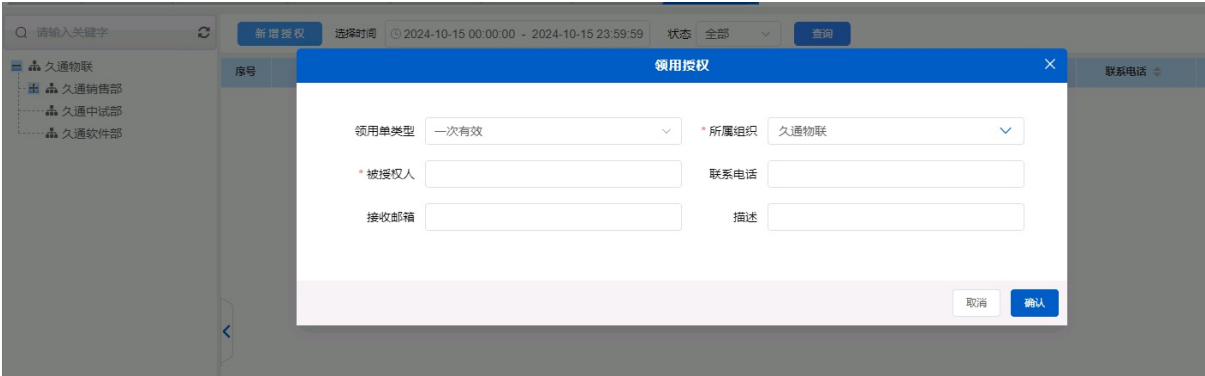

13、新增站点功能单独分离出一个模块。



14、柜APP还锁时 也支持打印单据。

15、设备使用日志与消息进行分类处理，设备日志比如：领用、归还等。消息日志：开门、关门

等。

20240430-V1.0.0-试商用

系统功能已经初步实现，功能清单如下：

全览

记录查看统计运营柜的库存信息、可用设备和状态。

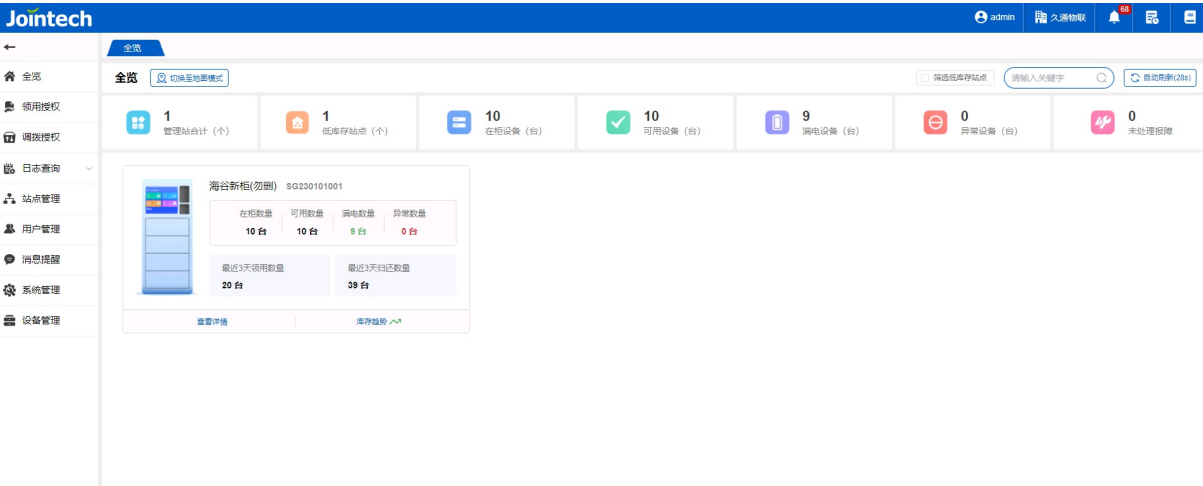

领用授权

下发领用授权码，并支持维护。

领用授权										
序号	操作	站点名称	授权时间	授权设备类型	授权记录	被授权人	联系电话	邮箱	领用单类型	状态
1	授权	久通物联	2024-05-07 16:12:59	JT701	查看	A	13714674870	123@qq.com	一次有效	成功
2	授权	久通物联	2024-05-07 16:09:59	JT705C	查看	luom	--	--	一次有效	成功
3	授权	久通物联	2024-05-07 16:03:44	JT701;JT705C;JT709	查看	lhy	--	--	一次有效	成功
4	授权	久通物联	2024-05-07 16:03:02	JT701;JT705C;JT709	查看	lhy	--	--	一次有效	成功
5	授权	久通物联	2024-05-07 09:55:20	JT701;JT705C;JT709	查看	Simon	--	--	永久有效	成功
6	授权	久通物联	2024-05-06 10:39:53	JT701;JT705C;JT709	查看	杨志勇	13316941850	--	永久有效	成功
7	授权	久通物联	2024-05-06 09:02:02	JT701;JT705C;JT709	查看	杨青哥	15338766847	--	永久有效	成功
8	授权	久通物联	2024-05-06 08:14:23	JT701;JT705C;JT709	查看	Aaaaa	--	--	永久有效	成功

调拨授权

下发调拨授权码，并支持维护。

Jointech

admin久通物联

设备使用日志

设备使用日志

设备号 选择时间 2024-05-08 00:00:00 - 2024-05-08 23:59:59 查询 导出

请输入关键字

序号	操作	设备号	设备类型	管理站ID	接收记录	组织名	柜箱名称	操作人	创建时间	操作类型名称	接收类型	
1		8048800881	JT701	SG230101001	--	A Station	A17	--	2024-05-08 13:58:36	关门	--	
2		8048800881	JT701	SG230101001	--	A Station	A17	--	2024-05-08 13:58:36	入库	--	
3		8048800881	JT701	SG230101001	--	A Station	A17	--	2024-05-08 13:58:25	开门	--	
4		--	JT701	SG230101001	蓝盾	A Station	A17	--	2024-05-08 13:58:08	关门	--	
5		8048800881	JT701	SG230101001	蓝盾	A Station	A17	--	2024-05-08 13:58:08	OCR识别	--	
6		8048800881	JT701	SG230101001	蓝盾	A Station	A17	--	2024-05-08 13:57:07	开门	--	
7		8048800881	JT701	SG230101001	--	A Station	A17	--	2024-05-08 13:29:33	入库	--	
8		8048800881	JT701	SG230101001	--	A Station	A17	--	2024-05-08 13:29:32	关门	--	
9		8048800881	JT701	SG230101001	--	A Station	A17	--	2024-05-08 13:29:27	开门	--	
10		--	JT701	SG230101001	蓝盾	A Station	A17	--	2024-05-08 13:29:13	关门	--	
11		8048800881	JT701	SG230101001	蓝盾	A Station	A17	--	2024-05-08 13:29:13	OCR识别	--	
12		8048800881	JT701	SG230101001	蓝盾	A Station	A17	--	2024-05-08 13:28:31	开门	--	
13		794308008251	JT709	SG230101001	--	A Station	A2	--	2024-05-08 11:48:03	入库	--	
14		794308008251	JT709	SG230101001	--	A Station	A2	--	2024-05-08 11:48:03	关门	--	
15		794308008251	JT709	SG230101001	--	A Station	A2	--	2024-05-08 11:47:53	开门	--	
16		794308008251	JT709	SG230101001	蓝盾	A Station	A2	--	2024-05-08 11:47:38	OCR识别	--	
17		--	JT709	SG230101001	蓝盾	A Station	A2	--	2024-05-08 11:47:37	关门	--	
18		794308008251	JT709	SG230101001	蓝盾	A Station	A2	--	2024-05-08 11:47:29	开门	--	
19		876208000137	JT705C	SG230101001	蓝盾	A Station	C11	admin	2024-05-08 11:06:20	入库	--	
20		876208000137	JT705C	SG230101001	蓝盾	A Station	C11	--	2024-05-08 11:06:19	关门	--	
21		876208000137	JT705C	SG230101001	蓝盾	A Station	C11	--	2024-05-08 11:06:13	开门	--	

< 1 2 >

前往 1 页 共 80 条

50条/页

站点管理

新增站点、组织信息及维护组织和站点信息。

Jointech

admin久通物联

站点管理

请输入关键字

新增组织

久通物联

久通销售部

蓝盾

久通中试部

久通软件部

蓝盾

石岩

组织基础信息

组织名: 久通物联 组织类型: 组织 所属组织: -- 联系人: 李李领

联系电话: 15171171783 邮箱: liz@joincontrols.com 所属国家/地区: China 位置: --

时差: +8时 状态: 启用 描述: 久通测试

数据类型 组织

请输入关键字

序号	操作	组织名	组织类型	所属组织	联系人	联系电话	邮箱	所属国家/地区	位置	时差
<input type="checkbox"/> 1		罗世斌	组织	久通销售部	LXM	19926572386	luorm@joincontrols.com	China		+8时
<input type="checkbox"/> 2		久通销售部	组织	久通物联	LXM	19926572386	luorm@joincontrols.com	China		+8时
<input type="checkbox"/> 3		蓝盾	站点	久通物联	wu	131	--	China	广东省深圳市宝安区福海街道松岗 蓝盾工业园内	+8时
<input type="checkbox"/> 4		石岩	站点	久通物联	wu	131	--	China	广东省深圳市宝安区公明街道 金山村内 万和站	+8时
<input type="checkbox"/> 5		蓝盾站	站点	久通中试部	suox	131	--	China	广东省深圳市宝安区建安路 海益科技大厦内	+8时
<input type="checkbox"/> 6		久通中试部	组织	久通物联	suoy	131	--	China		+4时
<input type="checkbox"/> 7		久通软件部	组织	久通物联	苏莉云	15171171783	liz@joincontrols.com	China		+8时
<input type="checkbox"/> 8		B Station	站点	久通软件部	ss	13000000000	13000000000@139.com	China	广东省深圳市宝安区建安路 海益科技大厦内	+8时
<input type="checkbox"/> 9		A Station	站点	久通软件部	xx	13000000000	13000000000@139.com	China	广东省深圳市宝安区建安路16号 海益科技大厦	+8时

用户管理

用于新增用户及维护账号信息。

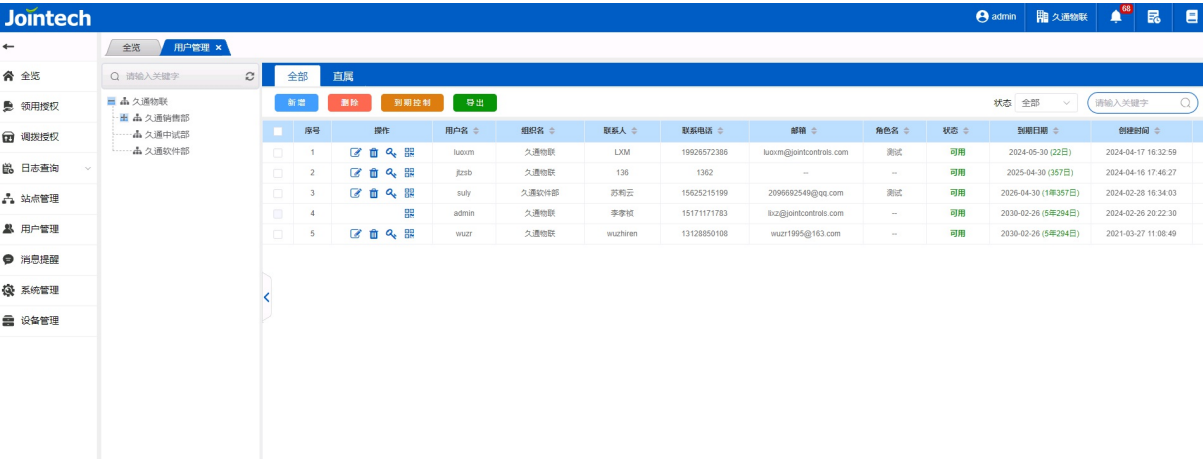

消息提醒

记录运营柜操作使用信息。

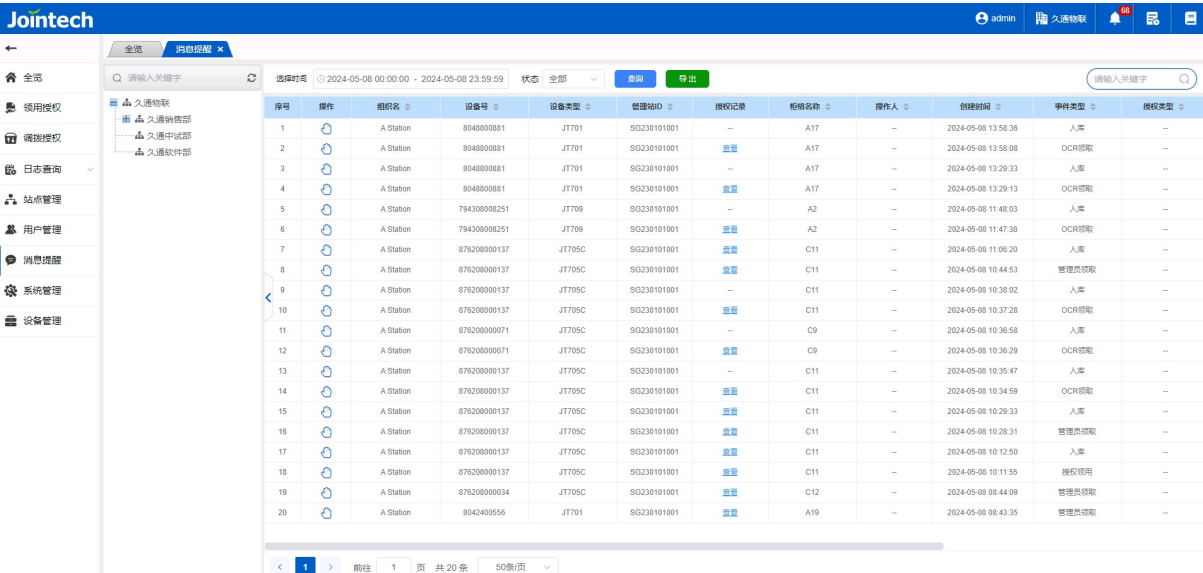

系统管理

用于配置系统基本使用信息。

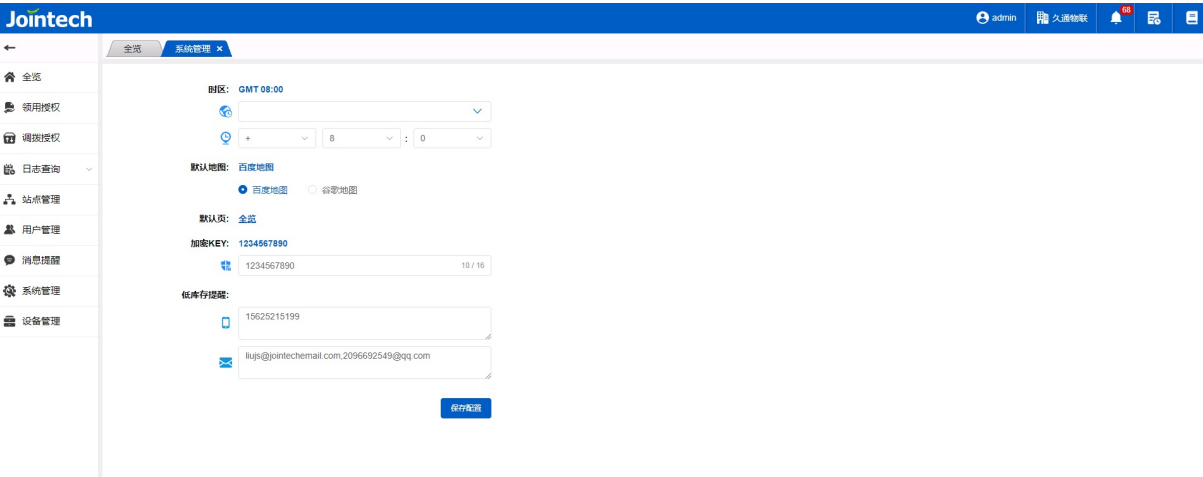

设备管理

用于添加维护设备信息，（未添加设备在运营柜处不支持入柜）

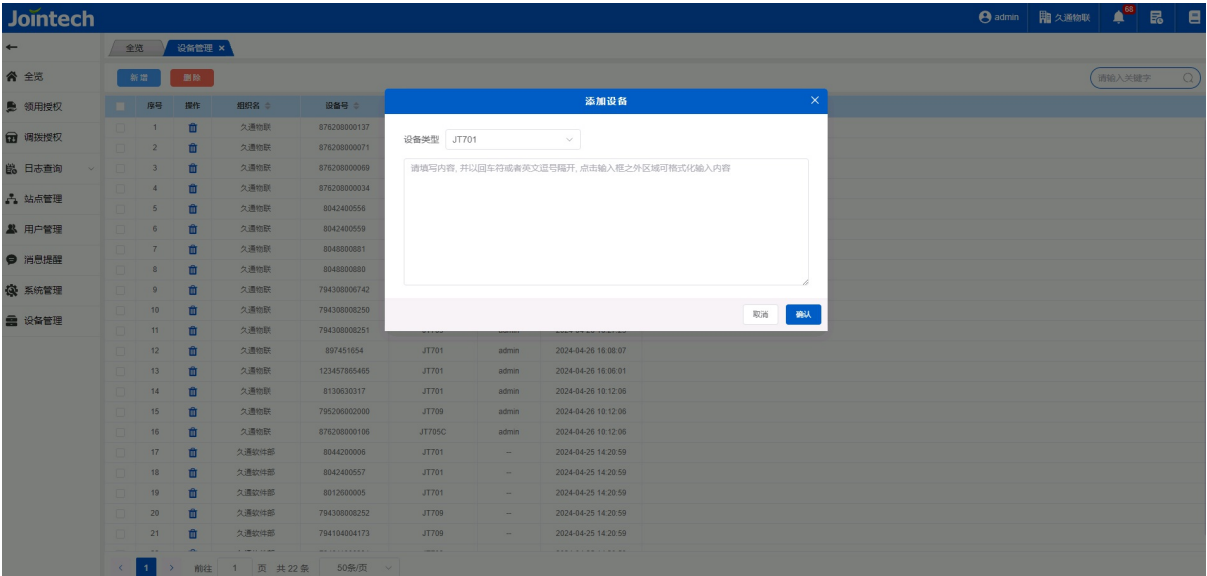

APP

20240909更新

本次APP更新如下：

1、APP全览页增加柜子全览图，实时显示设备状态。



2、首页增加统计汇总



首页



Q 请输入关键字

统计汇总

管理站合计
6个

低库存站点
1个

在柜设备
7台

可用设备
7台

满电设备
4台

未处理报障
1去处理



FAE-Test SG1111111111

在柜数量
0台

可用数量
0台

满电数量
0台

异常数量
0台

最近三天领用数量
0台

最近三天归还数量
0台

查看详情

库存趋势 →



HaiGu SG230101001

在柜数量
6台

可用数量
6台

满电数量
4台

异常数量
0台

最近三天领用数量
0台

最近三天归还数量
0台

本文档使用 MinDoc 构建

- 17 -

3、领用授权和调拨授权页面UI优化。

<

领用授权

领用单类型（单选）

一次有效

时间段内有效

永久有效

被授权人信息

被授权人*

请输入

手机号

请输入

接收邮箱

请输入

描述

请输入

确认

<

调拨授权

调拨单类型

JT709A

-

0

+

JT701

-

0

+

JT705C

-

0

+

被授权人信息

被授权人*

请输入

手机号

请输入

接收邮箱

请输入

描述

请输入

确认

4、报警提醒和设备日志分别重新归类 增加筛选功能。

本文档使用 MinDoc 构建

- 18 -

报警提醒

🔍 请输入关键字

🕒 开始日期

🕒 结束日期

2024-10-15 00:00:00

2024-10-15 23:59:59

未处理

已处理

取消

报警筛选

确认

🔌 断开电源

🔌 接入电源

🔧 人工报障

📦 空柜不足

📦 柜满

🕒 长时间未关门

🔌 未接电源

🔥 高温报警

设备日志

🔍 请输入关键字

🕒 开始日期

🕒 结束日期

2024-10-15 00:00:00

2024-10-15 23:59:59

取消

事件筛选

确认

🏠 入库

🏠 调出

📖 开门

📖 关门

📄 OCR领取

📄 授权领用

👤 管理员领取

20240430-V1.0.0-试商用

APP端功能已经初步实现，功能清单如下：

首页

统计查看设备状态、及可用数量。



授权管理

领用授权

下发领用授权码，并可在列表内查看。



调拨授权

下发调拨授权码，并可在列表内查看。



操作日志

记录查看账号操作记录。

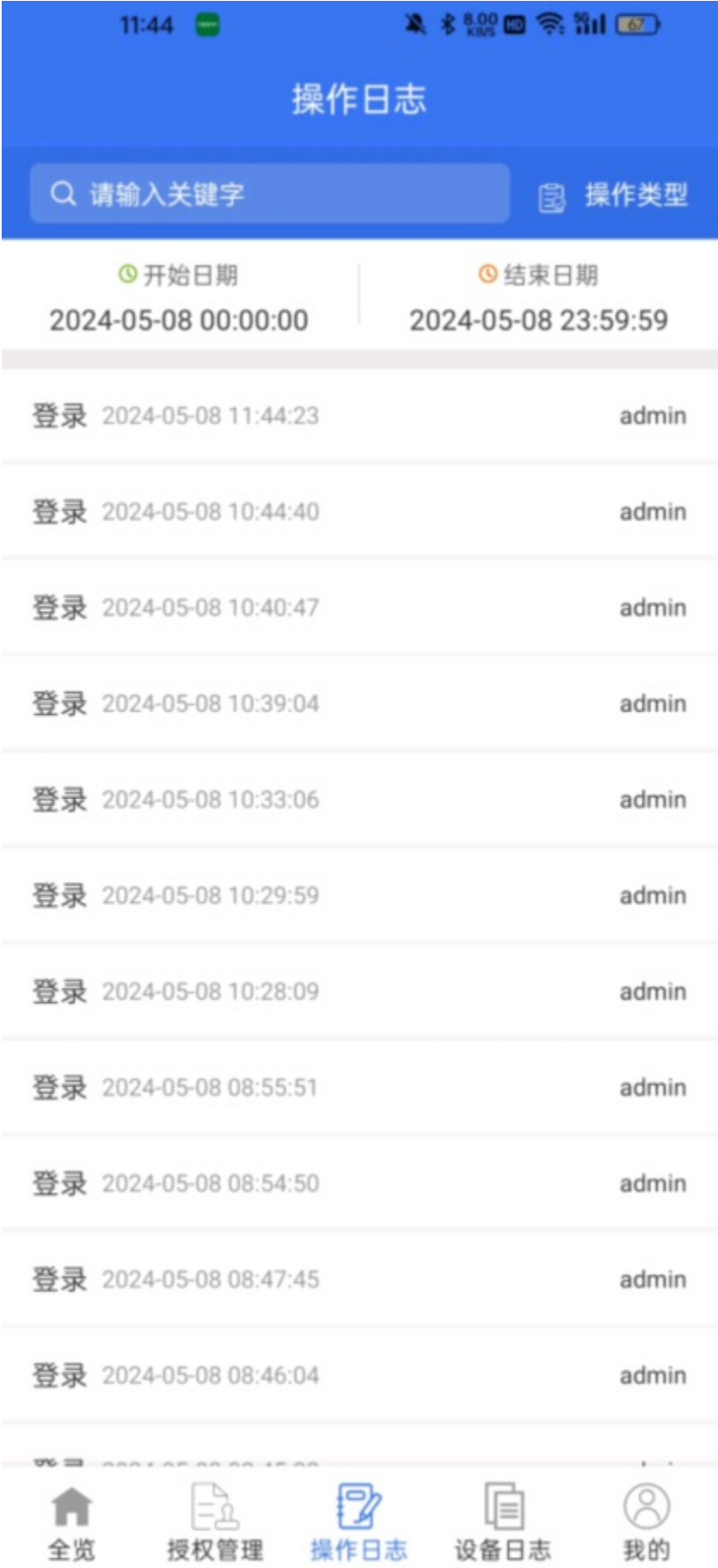

设备日志

记录查看设备操作记录。

设备日志

Q 请输入关键字

🕒 开始日期

2024-05-08 00:00:00

🕒 结束日期

2024-05-08 23:59:59

入库

876208000137

海谷新柜(勿删)(A Station)

2024-05-08 11:06:20

关门

876208000137

海谷新柜(勿删)(A Station)

2024-05-08 11:06:19

开门

876208000137

海谷新柜(勿删)(A Station)

2024-05-08 11:06:13

管理员领取

876208000137

海谷新柜(勿删)(A Station)

2024-05-08 10:44:53

关门

海谷新柜(勿删)(A Station)

2024-05-08 10:44:53

开门

876208000137

🏠

全览

📄

授权管理

📅

操作日志

📄

设备日志

👤

我的

本文档使用 MinDoc 构建

- 29 -

我的

可退出、修改密码等操作。

我的



当前版本号: 1.0.6

修改密码

退出登录



全览



授权管理



操作日志



设备日志



我的

